

PIECE JOINTE N°48
PLAN D'ENSEMBLE A L'ECHELLE DE 1/200 AU MINIMUM
INDIQUANT LES DISPOSITIONS PROJETEES DE
L'INSTALLATION AINSI QUE L'AFFECTATION DES
CONSTRUCTIONS ET TERRAINS AVOISINANTS ET LE TRACE DE
TOUS LES RESEAUX ENTERRES EXISTANTS. UNE ECHELLE
REDUITE PEUT, A LA REQUETE DU PETITIONNAIRE, ETRE
ADMISE PAR L'ADMINISTRATION [9° DU I. DE L'ARTICLE D.
181-15-2 DU CODE DE L'ENVIRONNEMENT]

avenue du maréchal juin

Avenue du Marchal Juin

Pl
co

place
des
anciens
combattants
d'A.F.N.

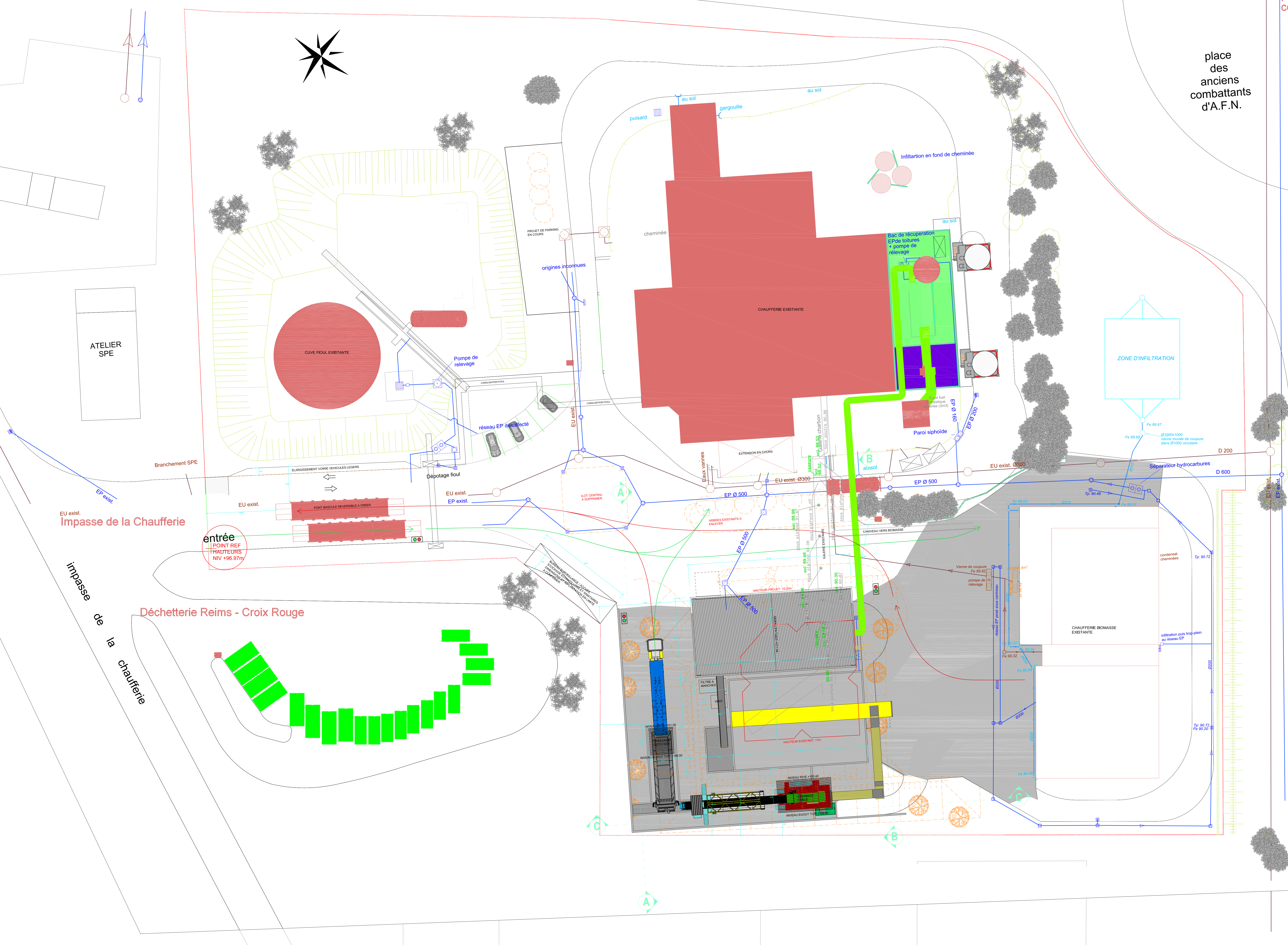

LEGENDE

- FLUX PL ENTRANT
- FLUX PL SORTANT
- FEU ROUGE

0 1 2 5 10
ECHELLE (m)

I	-	-
H	-	-
G	-	-
F	-	-
E	-	-
D	-	-
C	-	-
B	-	-
A	MISE A JOUR PARKINGS, AJOUT LOCAL ECHANTILLONNAGE/SANT, SUPPRESSION LOT CENTRAL VOIRIE	14/02/2020
Ind	DIFFUSION COTECH	22/01/2020
Mod	Modification	Date
Autre(s) signature(s):		
VILLE DE REIMS		
VILLE DE REIMS CONSTRUCTION DE LA CENTRALE BOIS B IMPASSE DE LA CHAUFFERIE F- 51100 REIMS		
Maître d'ouvrage: SOCCRAM 1 PLACE SAMUEL DE CHAMPLAIN F- 92 400 COURBEVOIE		
Maître d'œuvre: Bureau d'études: SEPOC 31 RUE FERRANDIERE F- 69 002 LYON		
Architecte: CHURCHILL-HUI INTERNATIONAL SA 4A, AVENUE DR. ERNEST FELTGEN L- 5633 MONDORF-LES-BAINS LUXEMBOURG Tel. : +352 26 87 87 83 Email: info@churhillhui.com		
CHURCHILL HUI INT'L ECO-ARCHITECTURE		
Contenu du plan: PLAN MASSE ET CIRCULATIONS BATIMENT CHAUDIERE 15m		
Date:	Dessiné par:	Vérifié par:
14/02/2020	GP	GP
Echelle:		N° de plan:
1/250		3402
ESQ	0.01	A